

# Comissão de Avaliação de Imóveis

RELATÓRIO FOTOGRÁFICO DE RESIDÊNCIA ADQUIRIDA PELA PREFEITURA ATRÁVÉS DE  
DESAPROPRIAÇÃO - DATA: 05/04/2023

**Imóvel com Frente para Rua Irmã Carmela Tessaroli.**

**Cadastro: 9714**

**Proprietária: Renata de Jesus Oliveira**

**Rua do Cadastro: Rua Teodoro Ferreira Machado, nº 154**



FOTO 01 – FACHADA RUA IRMÃ CARMELA TESSAROLI



FOTO 02 – FOTO AMPLA DA FACHADA





FOTO 03 – FACHADA – RUA TEODORO FERREIRA MACHADO



FOTO 04 – PORTÃO DE ACESSO AO PAVIMENTO TÉRREO E SUPERIOR PELA RUA IRMÃ  
CARMELA TESSAROLI



FOTO 05 – PADRÃO DE ENTRADA DE ENERGIA



FOTO 06 – PORTAS DE ACESSO AO PAVIMENTO TÉRREO E SUPERIOR





FOTO 07– QUADRO DE DISTRIBUIÇÃO DE ENERGIA



FOTO 08 – SALA DE ESTAR DO PAVIMENTO TÉRREO



FOTO 09 – CORRESPONDÊNCIAS ENCONTRADAS NO LOCAL



FOTO 10 – PONTO DE ILUMINAÇÃO SEM ACESSÓRIOS





FOTO 11 – DETALHE DA PORTA DE ACESSO DO PAVIMENTO TÉRREO



FOTO 12 – COZINHA DO PAVIMENTO TÉRREO



FOTO 13 – SALA DE JANTAR DO PAVIMENTO TÉRREO



FOTO 14 – BANHEIRO DO PAVIMENTO TÉRREO





FOTO 15 – ÁREA DE SERVIÇO DO PAVIMENTO TÉRREO



FOTO 16 – DETALHE DO SANITÁRIO DO PAVIMENTO TÉRREO



FOTO 17 – DETALHE DA ÁREA DE BANHO



FOTO 18 – DETALHE DA AVARIA DO REVESTIMENTO DA ESCADA DE ACESSO AO PAVIMENTO SUPERIOR





FOTO 19 – ESCADA DE ACESSO AO PAVIMENTO SUPERIOR



FOTO 20 – PORTA DE ENTRADA DO PAVIMENTO SUPERIOR



FOTO 21 – COZINHA DO PAVIMENTO SUPERIOR



FOTO 22 – PORTA DE AÇO RETIRADA DA SALA DE ESTAR DO PAVIMENTO SUPERIOR





FOTO 23 – DETALHE DA SALA DE ESTAR DO PAVIMENTO SUPERIOR ONDE FOI RETIRADO  
UMA PORTA DE AÇO



FOTO 24 – BANHEIRO DA SUÍTE DO PAVIMENTO SUPERIOR



FOTO 25 – SUÍTE DO PAVIMENTO SUPERIOR



FOTO 26 – ÁREA DE BANHO





FOTO 27 – BANHEIRO SOCIAL DO PAVIMENTO SUPERIOR



FOTO 28 – DETALHE DO LAVATÓRIO DO BANHEIRO SOCIAL DO PAVIMENTO SUPERIOR



FOTO 29 – ABERTURA DA JANELA DO BANHEIRO SOCIAL DO PAVIMENTO SUPERIOR



FOTO 30 – VARANDA DO PAVIMENTO SUPERIOR (FACHADA OESTE)





FOTO 31 – VARANDA DO PAVIMENTO SUPERIOR (FACHADA OESTE)



FOTO 32 – VARANDA DO PAVIMENTO SUPERIOR (FACHADA LESTE)



FOTO 33 – VARANDA DO PAVIMENTO SUPERIOR (FACHADA NORTE)



FOTO 34 – DETALHE DE MÓVEL ABANDONADO NA VARANDA





FOTO 35 – PADRÃO DE ENTRADA DE ENERGIA DO PAVIMENTO INFERIOR PELA RUA  
TEODORO FERREIRA MACHADO



FOTO 36 – ÁREA DE SERVIÇO DO PAVIMENTO INFERIOR





FOTO 37 – DETALHE DO TANQUE DA ÁREA DE SERVIÇO DO PAVIMENTO INFERIOR



FOTO 38 – PORTA DE ACESSO PELA FACHADA SUL AO PAVIMENTO INFERIOR





FOTO 39 – DETALHE DA ESTRUTURA NO PAVIMENTO INFERIOR



FOTO 40 – ÁREA DE ACESSO PELA FACHADA SUL AO PAVIMENTO INFERIOR





FOTO 41 – CONJUNTO DE HIDRÔMETROS DE ABASTECIMENTO DE ÁGUA DA EDIFICAÇÃO



FOTO 42 – QUADRO DE DISTRIBUIÇÃO DO PAVIMENTO INFERIOR





FOTO 43 – GARAGEM DO PAVIMENTO INFERIOR

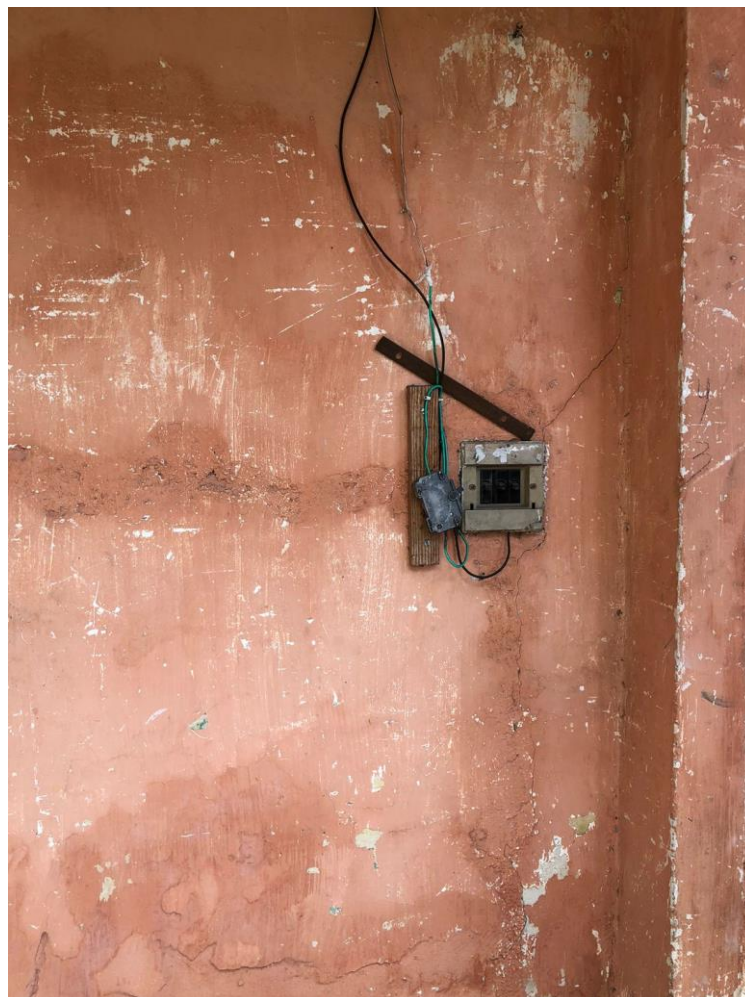

FOTO 44 – SALA 01 DO PAVIMENTO INFERIOR

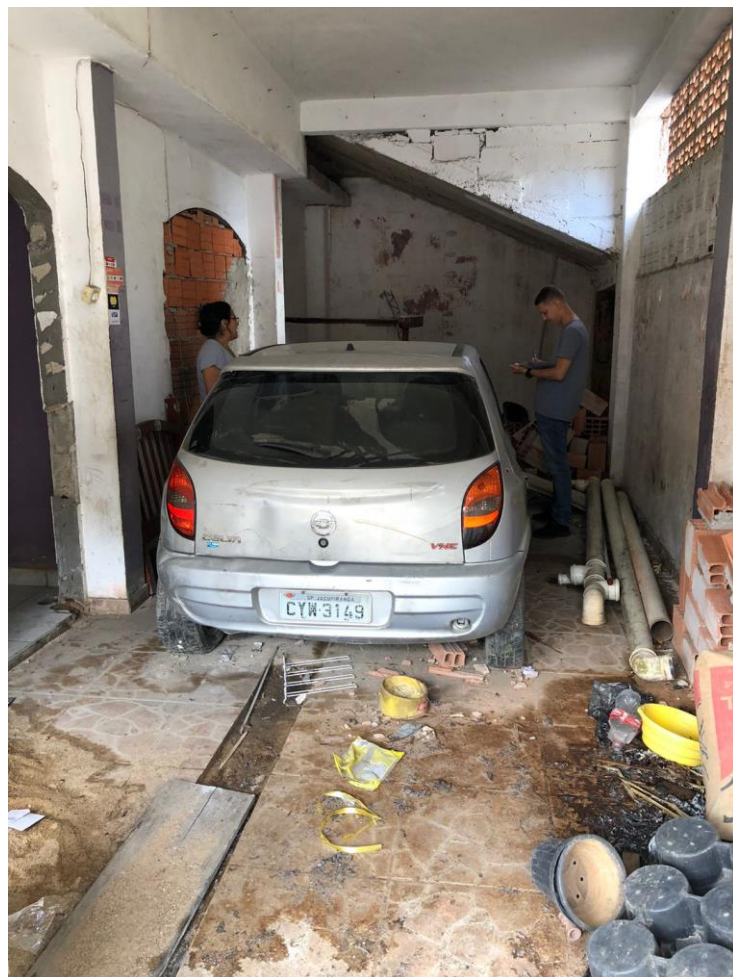

FOTO 45 – PORTA DE ACESSO À GARAGEM DO PAVIMENTO INFERIOR



FOTO 46 – SALA 01 DO PAVIMENTO INFERIOR





FOTO 47 – SALA 01 DO PAVIMENTO INFERIOR



FOTO 48 – SALA 02 DO PAVIMENTO INFERIOR



FOTO 49 – ACESSO A SALA 02 DO PAVIMENTO INFERIOR



FOTO 50 – ABERTURA ENTRE A GARAGEM E SALA 02 DO PAVIMENTO INFERIOR





FOTO 51 – DETALHE DO ENTULHO NA GARAGEM DO PAVIMENTO INFERIOR

Cajati, 11 de abril de 2023

---

**Mayra C. Veiga Okuyama (Presidente)**  
**Engenheira Civil- CREA 5069469210**

---

**Gustavo Ferreira Alcides (Presidente/ Suplente)**  
**Agente de trânsito**

---

**Paulo Novaes - (Membro)**  
**Chefe da Seção de Cadastro e Dívida Ativa**

---

**Antonia Cícera Linard (Membro)**  
**Escriturária**

---

**Jonatas Remisio Lemos (Membro)**  
**Auxiliar de Topografia**

---

**Elisiane Aparecida Mendes (Membro)**  
**Chefe de Fiscalização e Posturas**

---

**Jailton Pereira dos Santos (Membro)**  
**Escriturário**

---

**Bruno da Silva Teixeira Laragnoit (Membro)**  
**Técnico em Edificações**